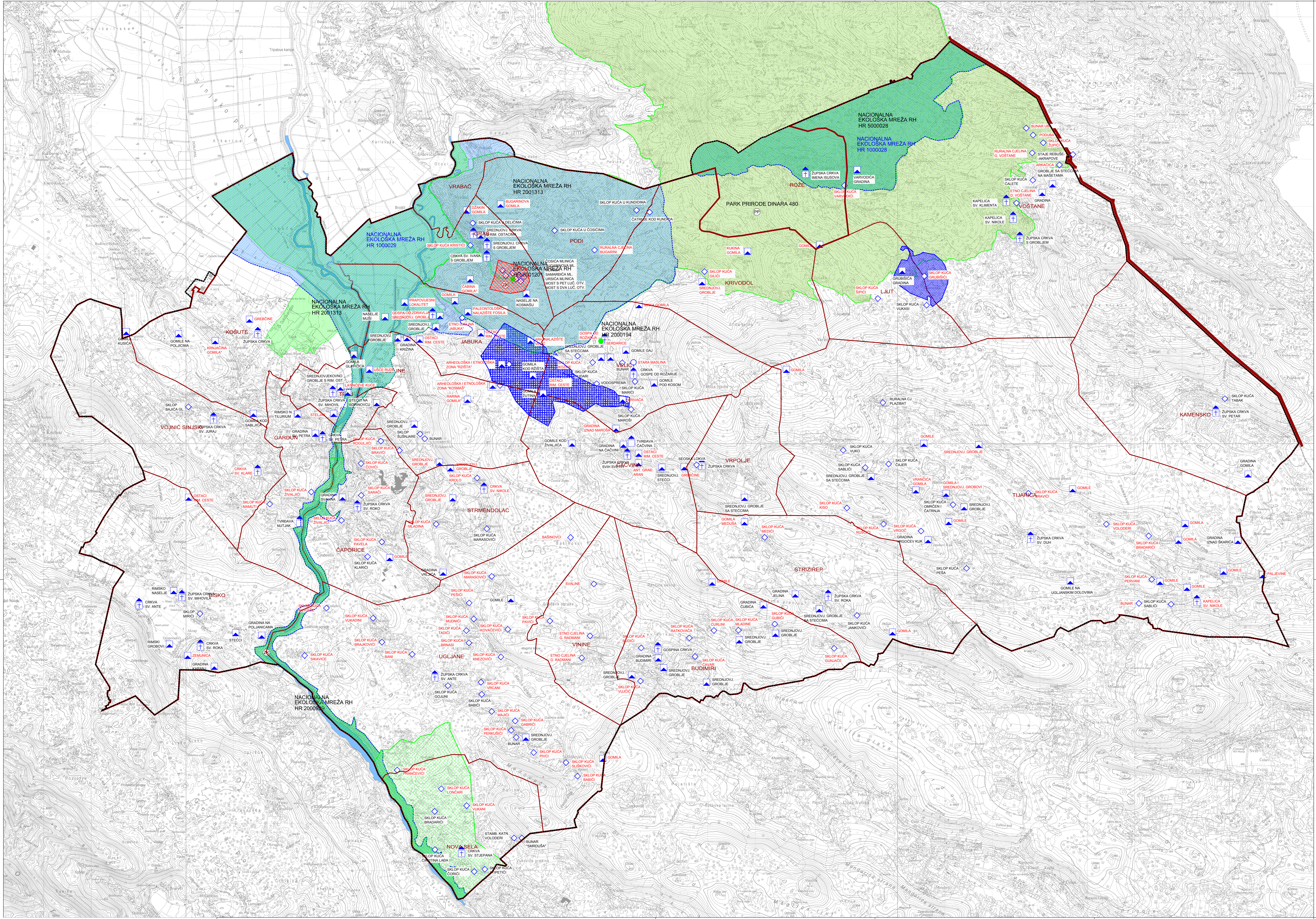

LEGENDA

GRANICE

DRŽAVNA GRANICA
GRANICA GRADA
GRANICA NASELJA
OBUHVAT PROSTORNOG PLANA

UVJETI KORIŠTENJA

PODRUČJA POSEBNIH UVJETA KORIŠTENJA

ZAŠTIĆENI DIJELOVI PRIRODE

(PP) PARK PRIRODE DINARA (480)
(ZK) ZNAČAJNI KRAJOBRAZ - zaštita prostornim planom

EKOLOŠKA MREŽA

HR 5000028 POVS (PODRUČJA OČUVANJA ZA VRSTE I STANIŠNE TIPOVE)
TOČKASTI LOKALITETI EKOLOŠKE MREŽE
HR 1000028 POP (PODRUČJA OČUVANJA ZA PTICE)

ARHEOLOŠKA BAŠTINA

ARHEOLOŠKO PODRUČJE
ARHEOLOŠKI POJEDINAČNI LOKALITET-KOPNENI

POVIJESNI SKLOP I GRAĐEVINA

TVRĐAVA
SAKRALNA GRAĐEVINA
TRASA RIMSKE CESTE

ETNOLOŠKA BAŠTINA

ETNOLOŠKA GRAĐEVINA
RURALNA CJELINA

ARHEO d.o.o.
projektiranje , prostorno planiranje

S

GRAD TRILJ

IZMJENE I DOPUNE PROSTORNOG PLANA UREĐENJA GRADA TRILJA

3. UVJETI ZA KORIŠTENJE, UREĐENJE I ZAŠTITU PROSTORA

Županija:	SPLITSKO-DALMATINSKA
Grad:	TRILJ
Naziv prostornog plana:	IZMJENE I DOPUNE PROSTORNOG PLANA UREĐENJA GRADA TRILJA
Naziv kartografskog prikaza:	UVJETI ZA KORIŠTENJE
Broj kartografskog prikaza 3.1.	Mjerilo kartografskog prikaza 1 : 25000
Odluka o izradi prostornog plana: "Službeni glasnik Grada Trilja" 10/22.	Odluka o donošenju plana: "Službeni glasnik Grada Trilja" 01/24.
Objava javne rasprave (datum): "web stranica mpgi.gov.hr" 15.11.2023. 29.01.2024. "web stranica Grad Trilj" 20.11.2023. 30.01.2024. "Slobodna Dalmacija" 15.11.2023. 29.01.2024.	Javni uvid održan: od: 20.11.2023. do: 04.12.2023. Ponovni javni uvid održan: od: 30.01.2024. do: 06.02.2024.
Pečat tijela odgovornog za provođenje javne rasprave: M.P.	Odgovorna osoba za provođenje javne rasprave: Monika Domazet, mag. ing.aedff
Suglasnost na plan. Mišljenje na osnovu čl. 107. Zakona o prostornom uređenju (NN153/13 i 65/17, 114/18, 39/19, 98/19 i 67/23). Javna ustanova Zavod za prostorno uređenje Splitsko-dalmatinske županije. Klasa: 350-01/24-01/04 Ur. broj: 2181-210-03-24-02 od 04. ožujka 2024.	
Pravna osoba koja je izradila plan:	ARHEO d.o.o. Tomislavova 11, Zagreb
Pečat pravne osobe koja je izradila plan: M.P.	Direktor : Mario Pezelj, dipl.ing.arh. -ovlašteni arhitekt urbanist
Stručni tim u izradi plana: Aron Varga, dipl.ing.arh., ovlašteni arh. Mario Pezelj,dipl.ing.arh.,ovlašt.arh. urbanist Josip Horvat, dipl.ing.prometa - ovlašteni inženjer Ines Kotula, mag.ing.arch. Fran Fojs, arh.teh.	Damir Batarelo, dipl.ing.iur. Vera Varga, dipl.biolog Vesna Pezelj, dipl.sociolog Ivan Sović, ing.el.
Odgovorni voditelj izrade plana:	Mario Pezelj, dipl.ing.arh.,ovlašteni arhitekt urbanist
Pečat Gradskog vijeća: M.P.	Predsjednik Gradskog vijeća: Ivan Šipić, dipl.theol.
Istovjetnost prostornog plana s izvornikom ovjerava:	Pečat nadležnog tijela: M.P.